Un Elefante se Balanceaba

www.singing-bell.com

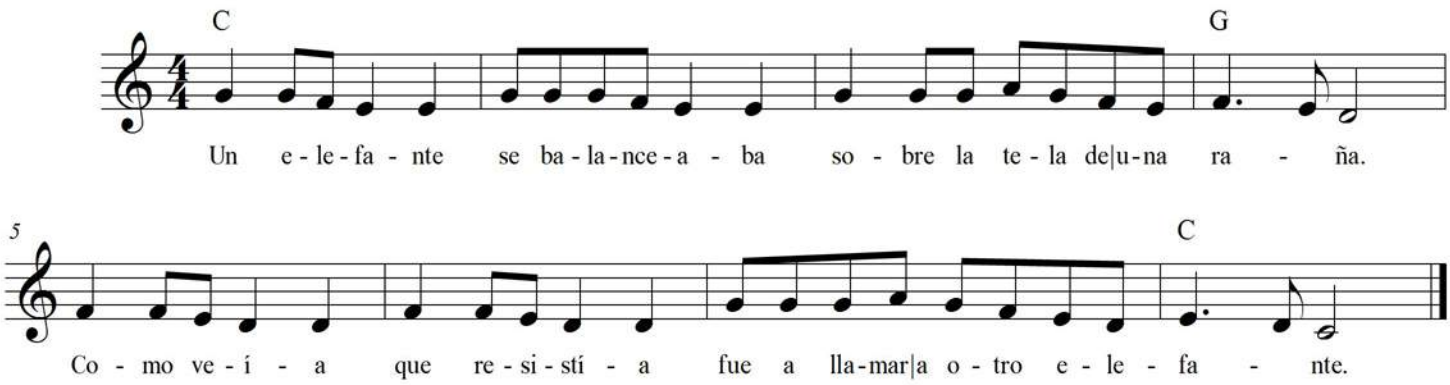

Un elefante se balanceaba,
sobre la tela de una araña.
Como veía que resistía,
fue a llamar a otro elefante.

Dos elefantes se balanceaban,
Sobre la tela de una araña.
Como veían que resistía,
fueron a llamar a otro elefante.

Tres elefantes se balanceaban,
sobre la tela de una araña.
Como veían que resistía,
fueron a llamar a otro elefante

Cuatro...